第三〇一號
康德三年十一月十日
第九卷第十二期
（郵政掛號特准掛號認為新聞紙類）

哈爾濱 五日畫報
THE WU-RYH PICTORIAL NEWS

發行人 王崙山
編輯人 劉景錦
印刷人 劉景章
發行所 哈爾濱五日畫報社

▲價目
每期一張 國幣八分
每月 國幣二角四
半年 國幣一元二角
全年 國幣二元四
外埠 郵費加二

「巾幗英雄」中之（安結那）小姐

巴拉斯影院
道裡中國七道街

不日開演
（母愛）
主演 林楚楚 黎灼灼 陳燕燕

招生廣告
大亞細亞日語學院

四、……
五、費用……
六、待遇……

包治性病 外科 唯一專門家
本所對於急慢淋疾，硬軟下疳，梅毒，痔瘡，以上各病包治重者只收十五元……
時間每日早九時開診 晚九時停診（急病不限）
地址道裡中國八道街路南四二號

大新診療所啓

（夫列斐朶夫）
Н. НЕФЕДОВ

女科 小兒科 皮膚科 花柳科等症
地址道裡……

首善醫院
大手術 請到 因為
一、大夫均係名醫擔任手術
二、手術室設備完全隨時手術
三、價錢特別低廉較他醫院全賤

院長 陳澤生 啓
總院 南崗長官公署山下 電話七六〇五番
分院 ……電話三九八六番
協大分診所 道外…… 電話九二六一九番

PLEASURE
快樂牌
自來水筆 自來鉛筆 藍黑墨水
……使用

總批發處 濱江四道街盈興文具店
電話 二七一七

招生廣告
大不列顛商務學校・及合併之英國高等學校
宗旨：為一般男女生造就英文商業人材
班次：商業科每日由下午三時至晚九時由事書自……
英文，商業尺牘，簿記，速記，打字，商業經濟學，商業法，銀行及保險……
畢業證書
班次：由第一班至第七班報名時間……
校址：哈埠道裡商務街……
校長 米爾

專門家 大田沛恩醫士 良治 感謝

啓者敝人曾患痔漏多年……經中外醫生診治總未除根近有友人介紹大田沛恩醫士專門治療……不再發毫無痛苦今特為介紹同病諸君……特此登報謝恩

感謝人 秦錫綱 謹啓
田沛恩醫士住道外正陽街西十九號門牌院內樓上

健美齒科補院
治補 鑲（牙）拔
手術精良 器械精良
開幕新張 減價一月
地址 道外……

民娘九爾咖啡館去吧！
你願喫口福嗎？請到——
各樣午餐 各樣茶點
屋內清潔 價值低廉
地址道裡中央大街六十八號

維哈羅夫醫士
本醫專治內科小兒科婦女科眼科皮膚科花柳科各種病症……
地址道裡中國十二道街北……

哀情小說 情天恨海
王柳屑著

第七回（續）

……

斷鴻零雁記

……

美術化的照像館
哈爾濱二大美術化的照像館……
美書夜照像館

請君仕女們
雙妹老牌化粧香品
廣生行出品保能使諸君滿意就是
哈爾濱道外商務書局總代理
地址 道外正陽六道街

哈爾濱照像館 施診

天中補習學校 招生
……

夫麗理髮處 謹啓

日語科
協助語學講習所
一、初、中、高等隨時插班
二、出張教授個人教授均可 學費兩元
三、代譯各種文件 如有聘請翻譯請來接洽
地址道外承德街一四七、九（即西門臉基督教會東面）

齒科診療所
時間早九時至下午六時
地址道裡中國九道街

齒科醫學士 唐華庭

孔氏醫院
院址 南崗山街吉林街拐角（即醫學院對過）道裡電話六九七二
聘有各國醫學博士分科專門治療
院內設備完全住院等費低廉
大號愛克斯光線能照病影電療萬能機能治多年宿疾是平民化的醫院
優待週間
患者都有來診的能力
院長 美國醫學博士 孔志武
分診所 道外……電話三二五二

專治皮膚花柳
醫學博士 布爾察國夫
……

理髮所

福德興

牙齒不好全請注意
……

大陸中學校 招生
宗旨：……
……
校址 哈爾濱中國……

北滿工廠出品之麻雀牌

有六大特色：原料高尚、工精緻、耐用、永不變色、裝璜玲瓏、定價克己

一、黑、紫、綠、紅色背牌

化學牌　國幣1800

國幣1750

國幣1700

學牌　1700

一號牌　國幣1650

二號牌　國幣1600

三號牌　國幣1550

全白化牌　國幣1400

本工廠主義薄利多銷，以應推銷，便利起見，設在道裏池田商店代理，無論公館、巨族、用戶、工廠，隨時計較，修理迎顧，前買之部，以寄包郵，如郵寄辦法，顧主擔負，所等郵政祇限寄貨，則寄下郵金，以本工廠為總代理店。

總代理　池田商店　道裏石頭道街七三號　電話三八六四

美華照像館

秋天到了，換上您的衣，照一幅美華的玉照，多麼好而美。

地址　道外北頭道街　電話三二一一五
道裡十二道街　電話五二五七

三塔牌

雪花膏　頭油　香粉

人人都知道這幾種化粧品，它是屬於第一的，是美顏的秘寶，各大商店均有代售

（華陀醫社）

漢醫　程元普

專門兒科　世傳八法

忠告爲兒延醫者

父母唯其疾之憂

今日消息能解愁

惟有良醫除痛苦

如保赤子心誠求

道裡中國四道街十八號　電話六八一三

日本早川齒科醫士

劉東亮

東亮齒科醫院

治牙　拔牙　鑲牙

口腔一般病症

院址　哈爾濱景陽街平安電影院南邊

◀張國寶女士造像▶

日本藤田嗣治論巴黎畫家

倚菁譯

巴黎，此大家都很抱愧，也有着非常高尚的貴族，他亦人的死和巴斯金的死一樣，却使……所孔，喝了酒，使眾人打，或許睡在地下……我安黎是不來的，卡我子常經吐畫，他起他是他……此停溫極世知個愛芒來，曾漂伴在，却帶每……大喝上和大雷發高說，作由亮默晚好跑到着人……了引的，爲話在過荷，了板！到早女賜……酒以熱打代爲寬人美的蘭可，上一咖晨模法……情聲朗代肩一很術孟定是在，早啡特朗……樂，。，朗勝說寬學斯購他自晨館對兒一……

在日本同出這呂隔地那連子鐘，我凡在……每人便賽室，他們對畫，我香裡木壁波正色也道把……久，還巴他幽酒間樂，作却，獸的斛是把便和狗睡晚謝院……他玩作闊，體常廳，沫的都人五一……代女的相後富裝說都還時和飯切……但代人眼符來覺飾一不是候我店便會面，在，，發，搬的得我能那我在去妓面……

←城　市　之　夜→　［譚贈］

尤爲而模也偉實，曾廳鑑個鳥直街，白子畫鐘便，不的親畫聲拋線愛光和兒鳥的……其他獨特遊人的鳥廬的賞鑑……最自兒玩，表動課家察沐，常頭看他，家次雨巴代，唱由進去，人……生命討厭而，里滿長，署羅爾屋他的着使連中，天黎耳於片去行舊比，巴羅……姿勢強，活畫他超着羅巴沙……也劝着告，…的酒，因爲十次越所島所……

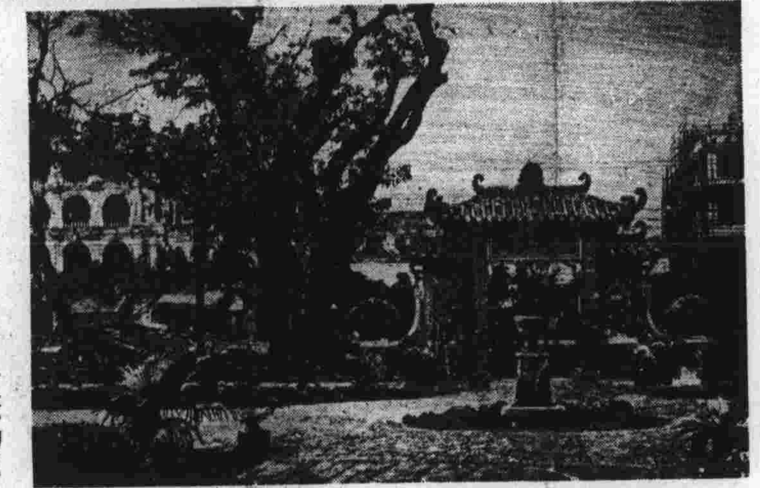

◉廣　州　珠　海　公　園◉　（和贈）

荒山野火

孤鶯

東風一直經在綿綿的春雨，老梅花殘的時節，自己便感傷着「流水落花春去也」，不知謳歌了有多少的……千使我在幾變啼野我一被齒旬秋依着獨鬱深權……當春碧？吃！似尋剌，客個中衣林夏自起是去了！……而一薰也裏，醉而我的秋生人中的我着，飄初而！我生瑞坎途……

孤獨症憂得達脫然人你於二不野己……「人間能有多少真事，何苦求真」……

三十一，六！

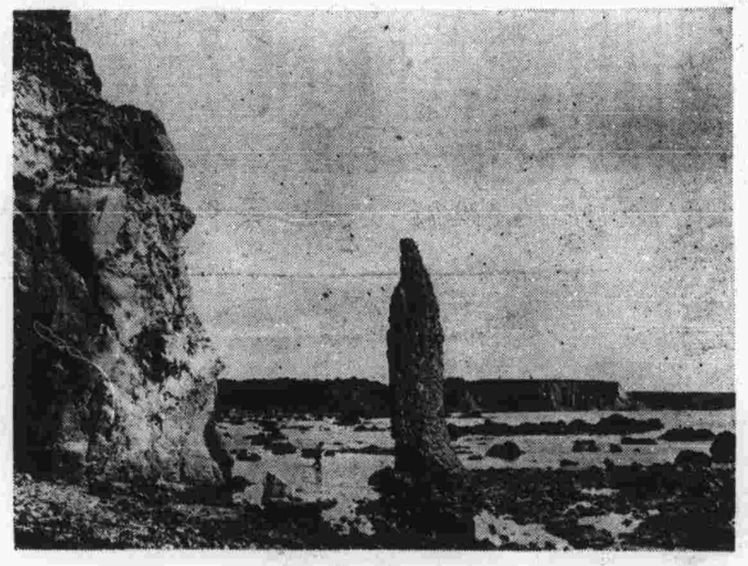

▶日本南路半島風景◀　（鄧贈）

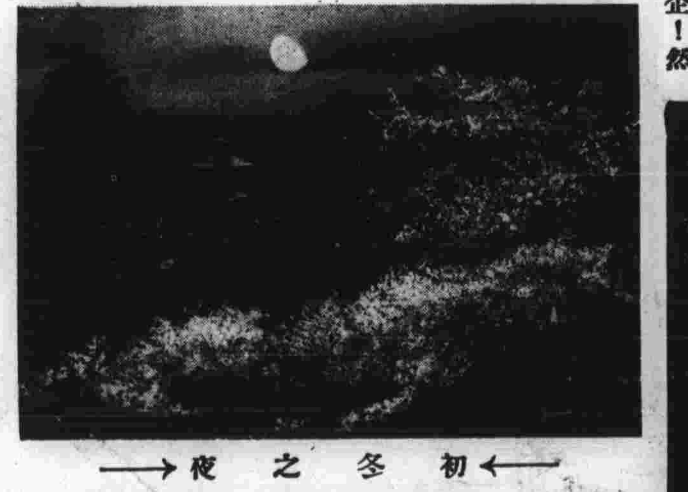

←初　冬　之　夜→

←雪叉琴戲裝→

夫妻間幸福

士莫

『當一個人，不論男或女，在訪求終身伴侶的時候，應當把眼睛睜亮，作準備，確認自己所認識的那個伴侶，是不是一個合適的人……』

……

於是一種，倒是「一」所謂「二」後的法門，已經指出，與時代的「父母之命」，新潮流的「婚姻」……

（未完）

◀麗鋳小姐▶

齒科

士田醫院

本院　地段街一〇九號　電話二五〇二番

分院　大直街四十六號　電話六三六三番

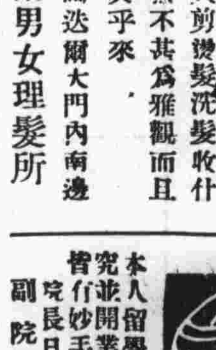

電機燙髮二元　火剪燙髮七毛　洗髮四毛

收什髮五毛　修手五毛

本理髮師前在哈爾濱理髮所服務，現遷移馬迭爾理髮所，專用西洋藥水電機燙髮、火剪燙髮、洗髮、收什髮以及修理指甲，無不甚爲雅觀而且耐久，各界士女盍興乎來。

地址　道裡中央大街馬迭爾大門內南邊

馬迭爾男女理髮所

東尚齒科

本人留學日本東京日本大學齒科部畢業後，再在同大學病院診療研究並開業經驗十一年，口腔外科手術如牙瘻、牙疳、牙疔及牙骨諸症皆有妙手，不但鑲牙補牙保險耐久，且取費低廉，已得良好之評論也。

院長　日本大學齒科醫學士　黃東尚

副院長　齒科醫士　莊金添

道裏中央大街外國四道街拐角（市公署右邊）

◁依路因陷路意氣揚揚入城之反政府隊▷

美國的最幼音樂家

木欽譯

……他的父親自己也是一個音樂家……

隨筆

友人對門住着的一對老夫妻常常打架，男女兩方各執理由，女的總不會諒解男的；男的也老在瞧不起女的，聽來很是痛苦，也很覺有趣！無兒無女的兩口子常常口角，兒女成行的恩愛夫妻也免不了因故爭吵，一但家庭的和美還很難做到，偌大的世界，怎會能夠永久持保着和平。家裏新買一個大鐵壺，又高又大，實在不太雅觀。妻理由答以盛水量多，反正一分錢一壺，幹麼不用大的呢？

尋找『少女』的那一位少女……作那樣『甜』的歌唱，是那樣巧妙……

法西斯大會之夜圖爲紐倫佩爾古市中進行之法西斯突擊隊

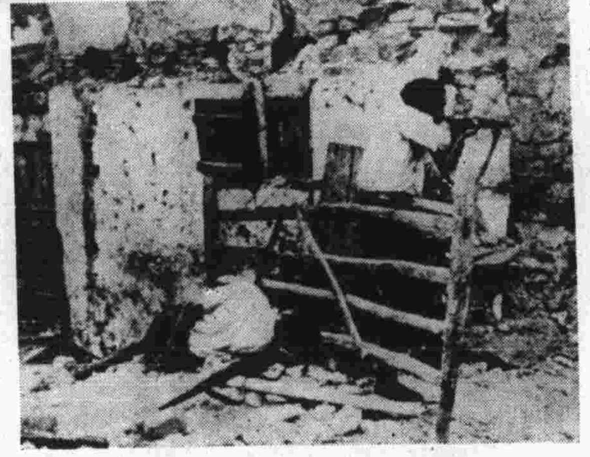

依路因與市俱殁之西班牙政府市民兵

啓事

（一）文藝版內之探險記，因本刊篇幅關係，不及排入，爲是以暫停一期，希讀者鑑原爲何！

（二）本刊因某種關係由五日起改爲一週刊，但自下期起逐日出版，希作者諸君惠賜鴻文，以光篇幅！

編者

卡施其拉平原強行軍後西班牙政府民軍飲水情形

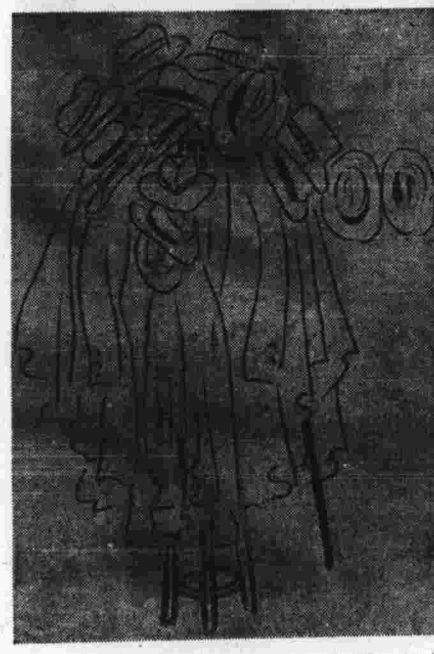

◁交際花之衣架　黑貓作▷

閑談半獸主義

欽

……自然也就不能辭其咎了。……

◁西班牙西部卡施萊施市少女運法情形▷